

ARQUITETURA & MERCADO DE LUXO



COM ANA CLÁUDIA THORPE

anathorpe@gmail.com

THORPEDO

"Todo mundo gostaria de se mudar para um lugar mágico. Mas são poucos os que têm coragem de tentar"

Rubem Alves

13/02/2021

instagram: @anaclaudiathorpe



CRÉDITO - DIVULGAÇÃO



CRÉDITO - DIVULGAÇÃO

GIRO BUSINESS

PATROCÍNIO LUXUOSO

O monumento e museu Ara Pacis brilha mais do que nunca depois do projeto de iluminação e lâmpadas, totalmente refeito. A atualização da iluminação envolveu a substituição das lâmpadas halógenas em todas as salas do museu por lâmpadas LED de nova geração. O projeto foi financiado por meio da iniciativa de patrocínio da Bvlgari com uma doação de R\$782.400,00 e R\$ 562.676,00 em fundos da Roma Capitale que cobrem a reforma do espaço de exposição também foi melhorado com a instalação de novas luzes de trilhos, e mais pontos de iluminação e lâmpadas, todos alimentados pela tecnologia LED. O projeto foi financiado por meio da iniciativa de patrocínio da Bvlgari com uma doação de R\$782.400,00 e R\$ 562.676,00 em fundos da Roma Capitale que cobrem a reforma do espaço de exposição também foi melhorado com a de exposição da escada.



PROJETO DA SEMANA

Este projeto, em São Paulo, tem assinatura da designer de interiores Raquel Braga e da arquiteta Mariane Graciano. Com um living integrado, controle da intensidade de luz, home office. O piso em madeira, as portas embutidas também ajudaram a integrar os espaços, com uma certa reserva. O mobiliário foi composto por peças 100% brasileiras, de designers como Sergio Rodrigues.

DESTAQUE

Áreas externas e jardins ganharam protagonismo. Não importa o tamanho do ambiente, ele pode se transformar em um refúgio, um lugar de descanso e contemplação. Os tocheiros ecológicos ganham destaque nos projetos paisagísticos. Este modelo charmoso é da Ecofireplaces.

TALK SHOW

No Programa Ana Cláudia Thorpe Entrevista de hoje converso com o galerista Armando Garrido, na sequência Manuela Moreira, ANCHAM, no musical da noite, Priscilla a Malvada. Às 20h, na TV Nova/Cultura, canal 22. Imperdível!



CRÉDITO - DIVULGAÇÃO

INDOOR



CRÉDITO - DIVULGAÇÃO

O Shopping Cidade São Paulo abre espaço para a arte de rua, através da exposição Recortes da Cidade, que revela em mais de 15 artes o trabalho de quatro artistas que se destacam na arte urbana da cidade com seus estilos distintos: Autops, Kuêio, Paulo Ito e Rotka.

LANÇAMENTO



CRÉDITO - DIVULGAÇÃO

A Interbagno, oferece várias opções de espelhos, além da manta térmica antiembaçante, os modelos com luz embutida, transmitem requinte e conforto por criarem um clima acolhedor e intimista.

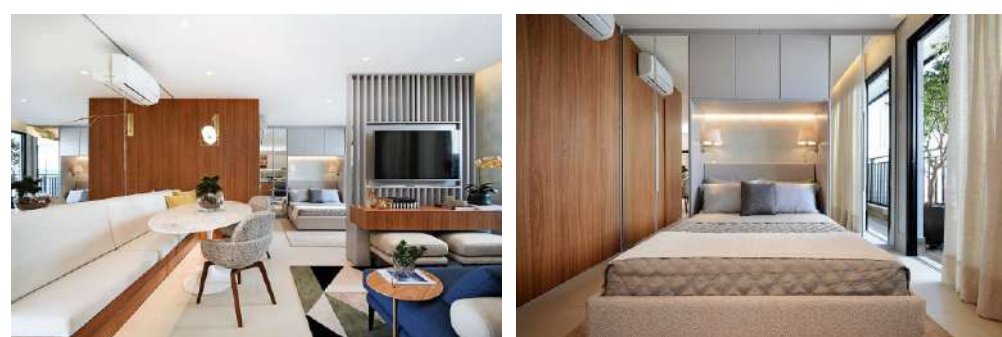

CRÉDITO - DIVULGAÇÃO

DICA DECOR

A dica é da arquiteta Natália Veloso que conseguiu dar amplitude e conforto a esse loft de 48m². Para aproveitar todos os espaços, a arquiteta deslocou os móveis de maior volume para as extremidades dos ambientes, aproveitou as múltiplas funções de alguns móveis e separou os ambientes sociais da área íntima com um painel ripado. Perfeito!

FINO ACABAMENTO
Elizabeth Exclusive

APROVEITE PELOS FONES:
81 3040.3559 / 99299.8284



PRODUTO DISPONÍVEL ENQUANTO DURAR O NOSSO ESTOQUE. FOTO MERAMENTE ILUSTRATIVA.

PORCELANATO PRONTA-ENTREGA

Itajaí Cerejeira 62.5x125



ZENA SPA - Ritz Lagoa da Anta

Cliente Audi Center Recife merece o melhor. Seja nos serviços ou lazer, conte com as vantagens do Vip Card Audi.

www.experienciavipcardaudi.com

Audi Center Recife



POUSADA MORENA - F. Noronha