

# ARQUITETURA & MERCADO DE LUXO



COM ANA CLÁUDIA THORPE

[anathorpe@gmail.com](mailto:anathorpe@gmail.com)

**THORPEDO**

"Quem elegeu a busca não pode recusar a travessia".  
Guimarães Rosa

20/03/2021

instagram: [@anaclaudiathorpe](https://www.instagram.com/anaclaudiathorpe)

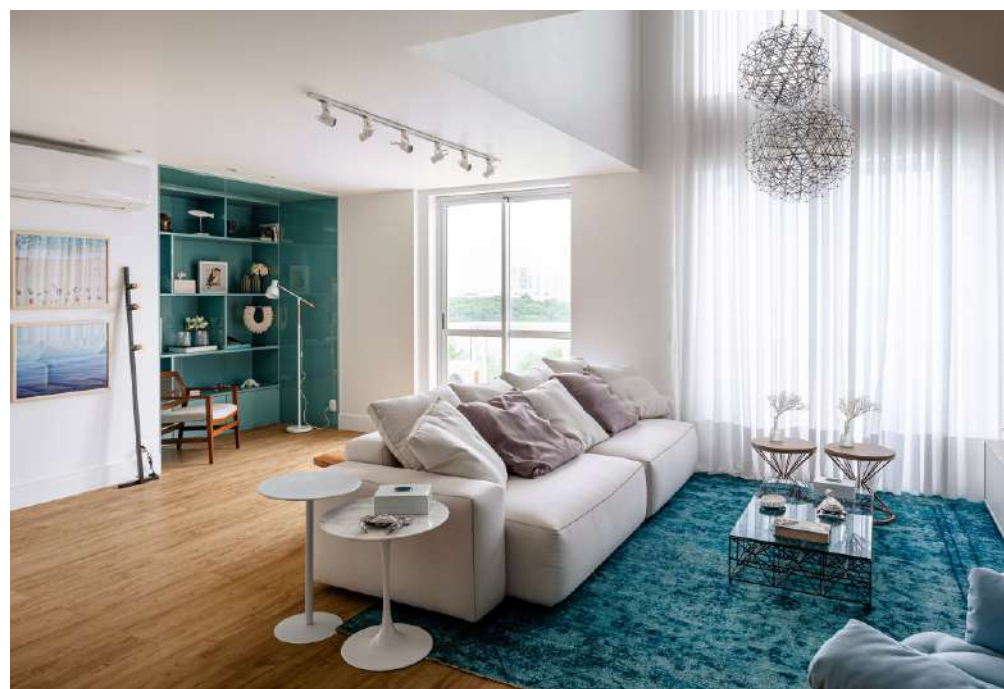

CRÉDITO - DHANI BORGES



## PROJETO DA SEMANA

O projeto do escritório Maraú design, no Rio de Janeiro, possui 140m<sup>2</sup> e foi desenvolvido para integrar os espaços de convivência. O ponto de partida foi a junção do living com a cozinha, permitindo que a luz das grandes janelas permeasse todo espaço. Destaque para a vista do imóvel fica em frente a Lagoa da Barra da Tijuca. O décor buscou elementos que criassem uma atmosfera praiana, leve e relaxante.



CRÉDITO - GUSTAVO BRESCIANI

## EVVIVA

O ambiente assinado pela arquiteta Ana Cano Milman, na CasaCor Rio, a Loja da Casa, tem como protagonista os móveis personalizados da Evviva, que aparecem na sala de estar, sala de jantar e varanda gourmet, com a linha INO. Maravilhosos!



CRÉDITO - DIVULGAÇÃO

## DICA DECOR

A dica de hoje é da arquiteta Bárbara Santos, para uma sala de música em casa, adaptando o espaço com beleza e funcionalidade. Foram utilizados nichos com iluminação direcionada aos instrumentos e coleção de vinil, uma bancada multifuncional, com espaço para trabalho e em sua área inferior, uma prateleira deslizante capaz de apoiar um teclado. Elementos musicais foram usados nas paredes e prateleiras para compor a decoração.



CRÉDITO - DIVULGAÇÃO

## GIRO BUSINESS

### O UNIVERSO TAG HEUER CONNECTED

O exclusivo novo recurso Wellness do relógio TAG Heuer Connected permite aos usuários se manterem em forma, saudáveis e conectados ao rastrear suas atividades diárias. Com dois objetivos diários e um resumo semanal, o app os motiva e os ajuda a entender como cada esforço – não importando o quão pequeno seja – beneficia seus corpos. O lançamento do app Wellnes chega um ano após o sucesso do novo relógio TAG Heuer Connected, com seu foco em saúde e fitness, é apresentado ao universo Connected da marca para uma audiência ainda maior.

## DESIGN PREMIADO



CRÉDITO - DIVULGAÇÃO

A edição 2021 do prêmio internacional Red Dot Design Award é marcada pelo número recorde de inscrições vindas de 60 países. A edição marca o 72º reconhecimento da carreira de Jader Almeida e o quinto prêmio recebido na sexagenária competição de origem alemã na categoria produto. Parabéns!

## LANÇAMENTO



CRÉDITO - DIVULGAÇÃO

A linha assinada pela arquiteta Consuelo Jorge para Akafloor traz o minimalismo e a exuberância das cores neutras para a madeira. Minimal, Capuccino e Noir ampliam as possibilidades de combinação e se tornam a base perfeita para o design de interiores. Além da beleza que a textura traz, o corte catedral salienta o aspecto natural do material e revela toda sua personalidade.

## REEDIÇÃO



CRÉDITO - DIVULGAÇÃO

A Bvlgari lança a coleção Serpenti Viper, com joias articuladas que se enrolam ao redor do corpo como armaduras poderosas. Um luxo!

**FINO ACABAMENTO**  
*Elizabeth Exclusive*

APROVEITE PELOS FONES:  
81 3040.3559 / 99299.8284

PORCELANATO PRONTA-ENTREGA  
Itajaí Cerejeira 62.5x125

PRODUTO DISPONÍVEL ENQUANTO DURAR O NOSSO ESTOQUE. FOTOS MERAMENTE ILUSTRATIVAS.

CORES PARA ACOMPANHAR  
SUAS IDEIAS.  
QUALIDADE PARA ACOMPANHAR  
SEU PADRÃO.

SAIBA MAIS

**Iquine**  
SUPER PREMIUM



## Audi A4 Sedan 2.0 2021

Entrada: R\$ 79.990,00 +  
**23 x R\$ 1.999,00**  
+ parcela final: R\$ 114.995,00

Audi  
Center Recife



[Instagram](https://www.instagram.com/audicenterrecife) [Facebook](https://www.facebook.com/audicenterrecife) audicenterrecife

No trânsito, sua responsabilidade salva vidas.  
\*Consulte indicações. Imagens meramente ilustrativas.  
Oferta válida até 15/03/2021