

# ARQUITETURA & MERCADO DE LUXO



COM ANA CLÁUDIA THORPE

[anathorpe@gmail.com](mailto:anathorpe@gmail.com)

## THORPEDO

"Dar a cada emoção uma personalidade, a cada estado de alma uma alma".

Fernando Pessoa

27/03/2021

instagram: @anaclaudiathorpe



CRÉDITO - KADU LOPES

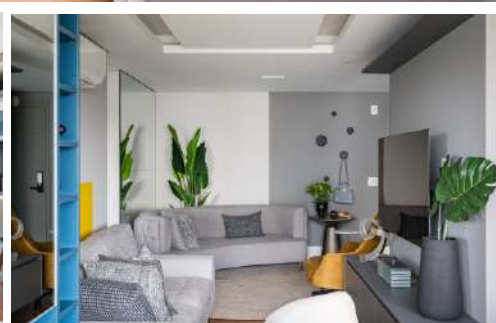

## PROJETO DA SEMANA

Este apartamento possui 68m<sup>2</sup> e foi desenvolvido para um casal pela arquiteta Ana Rozenblit com um projeto de Feng Shui. A inspiração inicial foi de um estilo moderno, com cores vivas e muita personalidade. A composição do cinza com o amarelo, entram para equilibrar a leveza e serenidade de um espaço neutro, com o brilho do amarelo, que ilumina, remete à força e esperança. Maravilhoso!

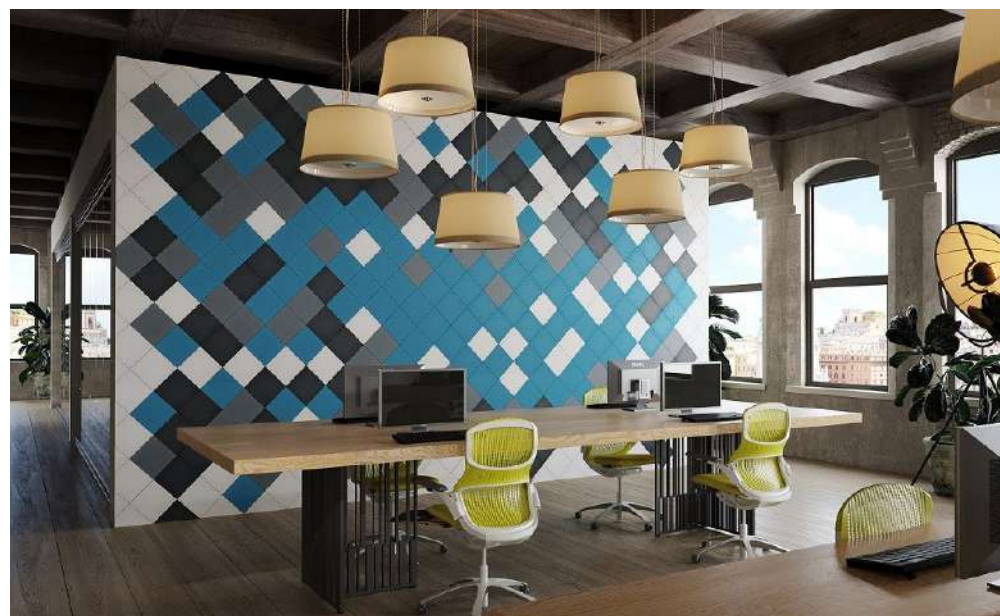

CRÉDITO - DIVULGAÇÃO

## FELICIDADE

O 3º Congresso Brasileiro da Arquitetura da Felicidade já tem data marcada. Neste ano, o hub Arquitetura da Felicidade vai realizar o evento de 8 a 15 de novembro. Serão debatidas técnicas da arquitetura, sustentabilidade, promoção do bem-estar e satisfação emocional. Informações [congressodefelicidade.com.br](http://congressodefelicidade.com.br).

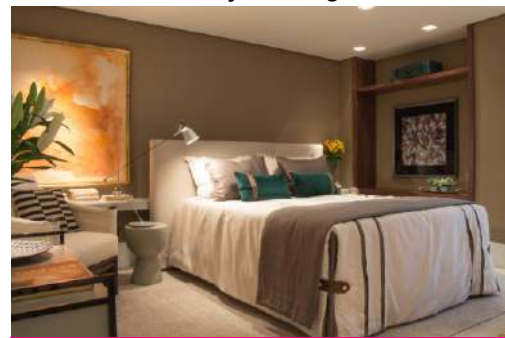

CRÉDITO - DIVULGAÇÃO

## DICA DECOR

A dica é da designer de interiores paulista Marília Veiga, que reforça o poder das cores quentes e terrosas, que combinam perfeitamente com o inverno, pois proporcionam uma sensação de mais acolhimento.



CRÉDITO - DIVULGAÇÃO

## GIRO BUSINESS

## PRETINHO BÁSICO

Com 35 anos de excelência na fabricação de metais e acessórios, a Fani tem em projetos contemporâneos. O preto fosco acrescenta um toque extra de personalidade ao ambiente, além de ser um coringas deste mix passa a contar agora com mais uma cor, ganhando na paleta a opção em preto fosco, identificada pela marca

## SALE



CRÉDITO - DIVULGAÇÃO

Para quem está pensando em repaginar a casa, a Dunelli, prorrogou o Liquida para o final do mês de março. A marca oferece 50% de desconto em toda a sua linha de mobiliário.

## LANÇAMENTO



CRÉDITO - DIVULGAÇÃO

Essa é a linha Gran Elegance, da Eucafloor que promete ser a maior largura de régua do mercado, com 44,5cm.

**FINO ACABAMENTO**  
*Elizabeth Exclusive*

APROVEITE PELOS FONES:  
81 3040.3559 / 99299.8284

PORCELANATO PRONTA-ENTREGA  
Itajaí Cerejeira 62.5x125

PRODUTO DISPONÍVEL ENQUANTO DURAR O NOSSO ESTOQUE. FOTOMERAMENTE ILUSTRATIVA.

**CORES PARA ACOMPANHAR SUAS IDEIAS. QUALIDADE PARA ACOMPANHAR SEU PADRÃO.**

SAIBA MAIS

**liquine**  
SUPER PREMIUM



## SAIBA A PREVISÃO PARA OS PRÓXIMOS DIAS:

- Aumento do valor do carros
- Diminuição do bônus para o seu usado
- Aumento nas taxas de juros

**Audi**  
Center Recife



audicenterrecife

No trânsito, sua responsabilidade salva vidas.  
\*Consulte indicações. Imagens meramente ilustrativas.