

ARQUITETURA & MERCADO DE LUXO



THORPEDO

"Eu vejo um novo começo de era de gente fina, elegante e sincera".

Lulu Santos

23/04/2022

ANA CLÁUDIA THORPE

anathorpe@gmail.com

instagram: @anaclaudiathorpe

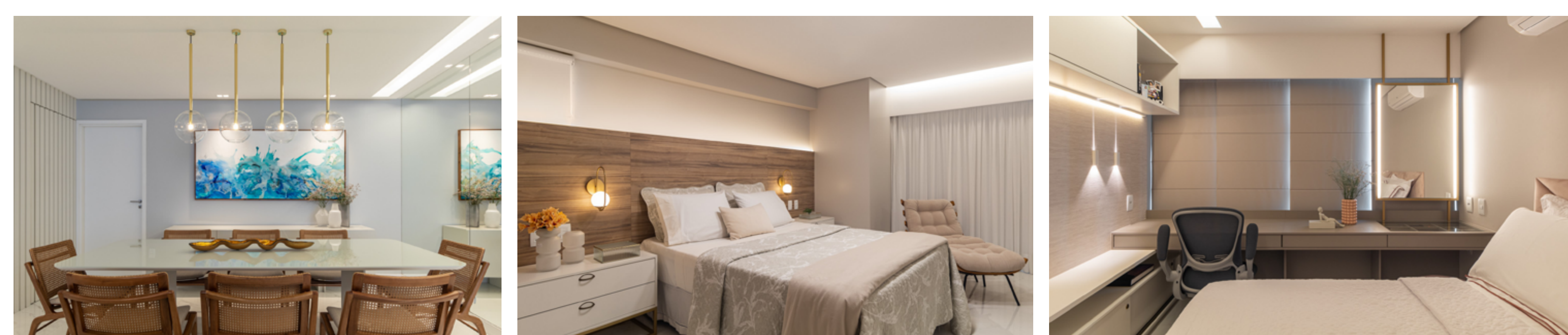

PROJETO DA SEMANA

Este projeto tem a assinatura da arquiteta Cynthia Costa para uma jovem família. A escolha de materiais com texturas naturais e neutras envolvem com perfeita harmonia com a paleta de cores terrosas da decoração. Nos ambientes o uso da madeira proporciona ambientes elegantes e atemporais, associada às cores que refletem o gosto dos moradores.

ITINERANTE



A 34ª Bienal de São Paulo levará, parte das obras de arte da última edição do evento para 11 cidades do Brasil e do mundo. A Mostra percorrerá os municípios de São Luís (MA); Campinas, Campos do Jordão e São José do Rio Preto (SP); Belo Horizonte e Juiz de Fora (MG); Fortaleza (CE); Belém (PA); e Brasília (DF), além de prever um roteiro internacional, passando por Santiago (Chile) e Paris (França).

PROGRAMA DE HOJE

Hoje no Programa Ana Cláudia Thorpe Entrevista recebo o representante em Pernambuco da Associação Brasileira de Imunizações e conselheiro do CREMEPE, Dr. Eduardo Jorge Fonsêca. Na TV Nova/Cultura, canal 22, as 20 horas.

DICA DECOR

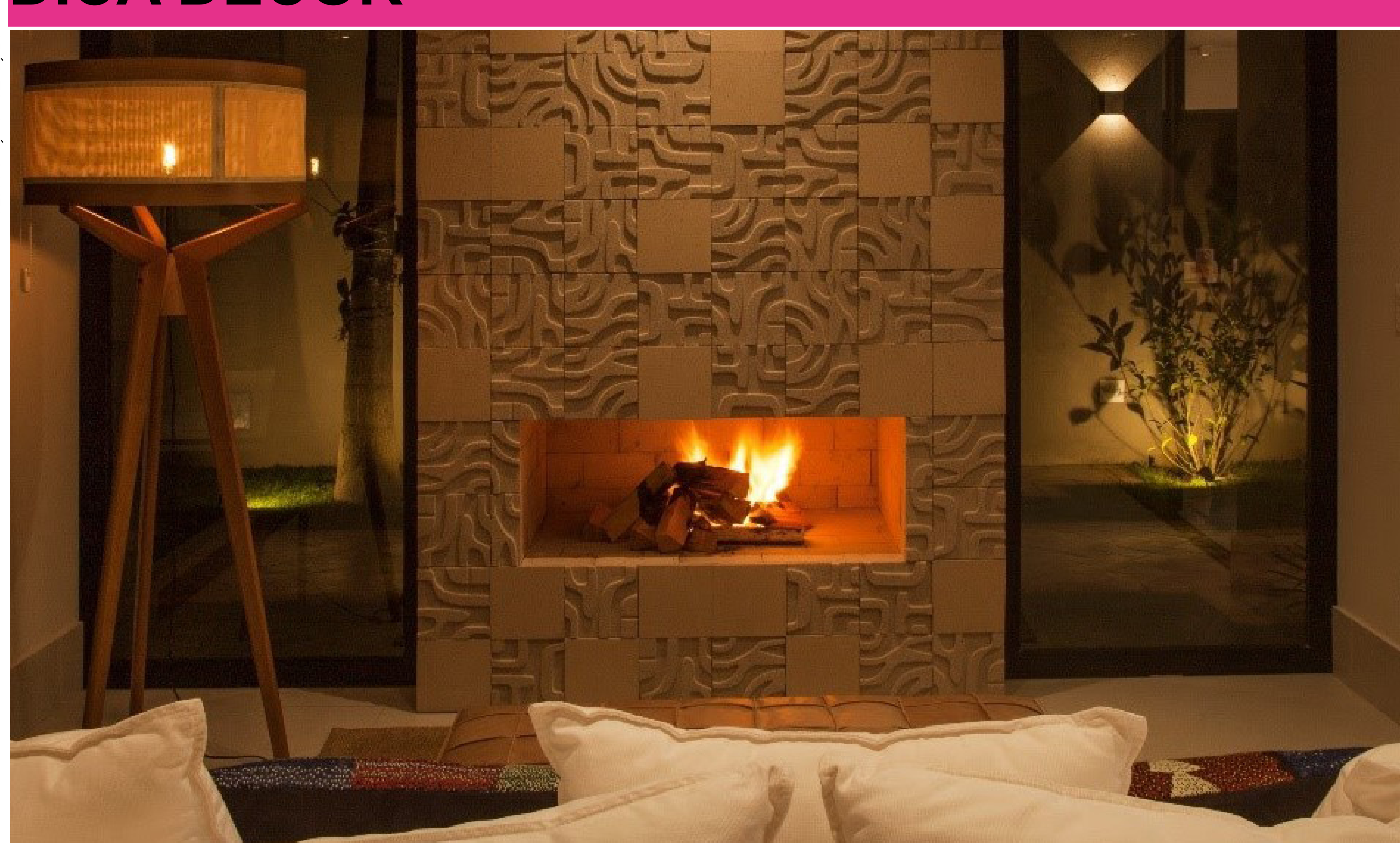

A dica é da arquiteta Isabella Nalon, para a lareira que está presente na área de estar. Internamente, ela conta com tijolos refratários e do lado de fora foi revestida com placas de concreto em alto relevo. Abastecida com lenha, a lareira tradicional precisa de mão de obra especializada para sua execução e requer a execução de chaminé ou duto de exaustão para a saída da fumaça. Por isso, precisa ser pensada durante a construção da residência.



GIRO BUSINESS

DIGITAL GARAGE VW ESGOTA

É sabido que o mercado de NFT tem conquistado cada vez mais atenção do público e mais investimentos por parte de marcas de diversos segmentos. Mercado que movimentou a longo de todo 2021 mais de US\$ 17 bilhões, tem sido a aposta de muitas marcas para revolucionar as relações de consumo e a oferta de experiências exclusivas e únicas para seus públicos. Em sete horas, o Digital Garage VW vendeu toda coleção de NFTs da Volkswagen, desenvolvido em parceria com a One Percent, startup brasileira, referência e líder em tecnologia blockchain na América Latina. O lançamento oficial da iniciativa aconteceu em 11 de abril em uma live nas redes sociais da montadora. Por isso, a montadora resolveu antecipar uma nova coleção chamada Blackout que estava prevista para maio e foi lançada nesta sexta-feira (22/04) e em breve, lançará a funcionalidade de leilão para a venda de itens ainda mais raros para o público apaixonado por carros.

MULA PRETA



O Estúdio Mula Preta, dos designers André Gurgel e Felipe Bezerra, apresenta a Mesa Cambito, que passa a integrar o portfólio de jogos de mesa da marca. Com inspiração na jogada de xadrez gambito, o nome é um trocadilho com a palavra cambito, que no Nordeste significa perna fina. Maravilhosa!

HOLOFOTE



A BoConcept, empresa de mobiliário de design dinamarquês, tem em seu portfólio peças com design único. Entre elas, a cadeira Modena, produto que se destaca pelas formas orgânicas e linhas minimalistas e combinam-se em um visual descontraído e contemporâneo.

porcelanato SIRIUS GREY polido 84X84 pronta-entrega

FINO ACABAMENTO
Elizabeth Exclusive

PRONTA ENTREGA DE REVESTIMENTOS E PORCELANATOS
Av. Barão Souza Leão 1071 - Boa Viagem - Fone 81 3040.3559
acesse: @finoacabamentoloja

PRODUTOS DISPONÍVEIS ENQUANTO DURAR O NOSSO ESTOQUE. FOTOS MERAMENTE ILUSTRATIVAS.

Iquine CORES PARA TODOS

A COMBINAÇÃO IDEAL DE CORES PARA CADA UM DOS SEUS PROJETOS.

STUDIO VETRO

Personalize seu ambiente com revestimentos decorados!

@studio.vetro
(11)98424-0400

SIGA-NOS NO INSTAGRAM