

ARQUITETURA & MERCADO DE LUXO



THORPEDO

"A maior lição da vida, meu bem, é nunca ter medo de nada ou ninguém".

Frank Sinatra

ANA CLÁUDIA THORPE
anathorpe@gmail.com

18/06/2022

instagram: @anaclaudiathorpe

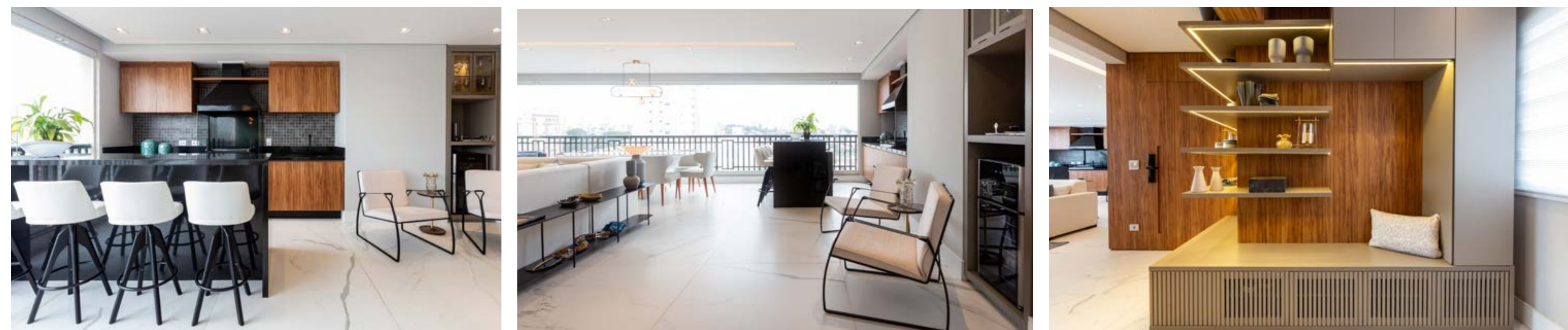

PROJETO DA SEMANA

Esse projeto é assinado pela arquiteta, paulistana, Daniela Funari, que adaptou as estruturas do imóvel e ampliou desde o hall de entrada até a área gourmet na varanda, utilizando o mesmo piso marmorizado, valorizando a planta do apartamento. Com um conceito atemporal, com linhas retas e paleta de cor neutra, a profissional optou por inserir cores por meio de itens decorativos, os detalhes dos materiais deram um toque de sofisticação e refinamento ao ambiente. Destaque na varanda para o jardim vertical.

MILÃO



Destaque para a instalação da luxuosa Hermès, atuando também no universo do design e décor, com móveis, mantas e luminárias pintadas à mão, valorizando o handmade e as cores.

PROGRAMA DE HOJE

Hoje no Programa Ana Cláudia Thorpe Entrevista recebo a Dra. Millena Pinheiro, infectologista, no Real Hospital Português, que conversa conosco sobre arboviroses. Na TV Nova/Cultura, canal 22, as 20 horas. Vale conferir!

DICA DECOR



A Dica é dos arquitetos Camila e Pablo, do Apto 21, para um apartamento de 64m², mas que parece muito maior graças a uma solução simples e inteligente: a escolha do porcelanato amadeirado para revestir todos os ambientes, numa paginação que valorizou ainda mais o projeto.



FINO ACABAMENTO

PRONTA ENTREGA DE REVESTIMENTOS E PORCELANATOS
Av. Barão Souza Leão 1071 - Boa Viagem - Fone 81 3040.3559
acesse: @finoacabamentolaja

PRODUTOS DISPONÍVEIS ENQUANTO DURAR O NOSSO ESTOQUE. FOTOS MERAMENTE ILUSTRATIVAS.



@studio.vetro
(11)98424-0400

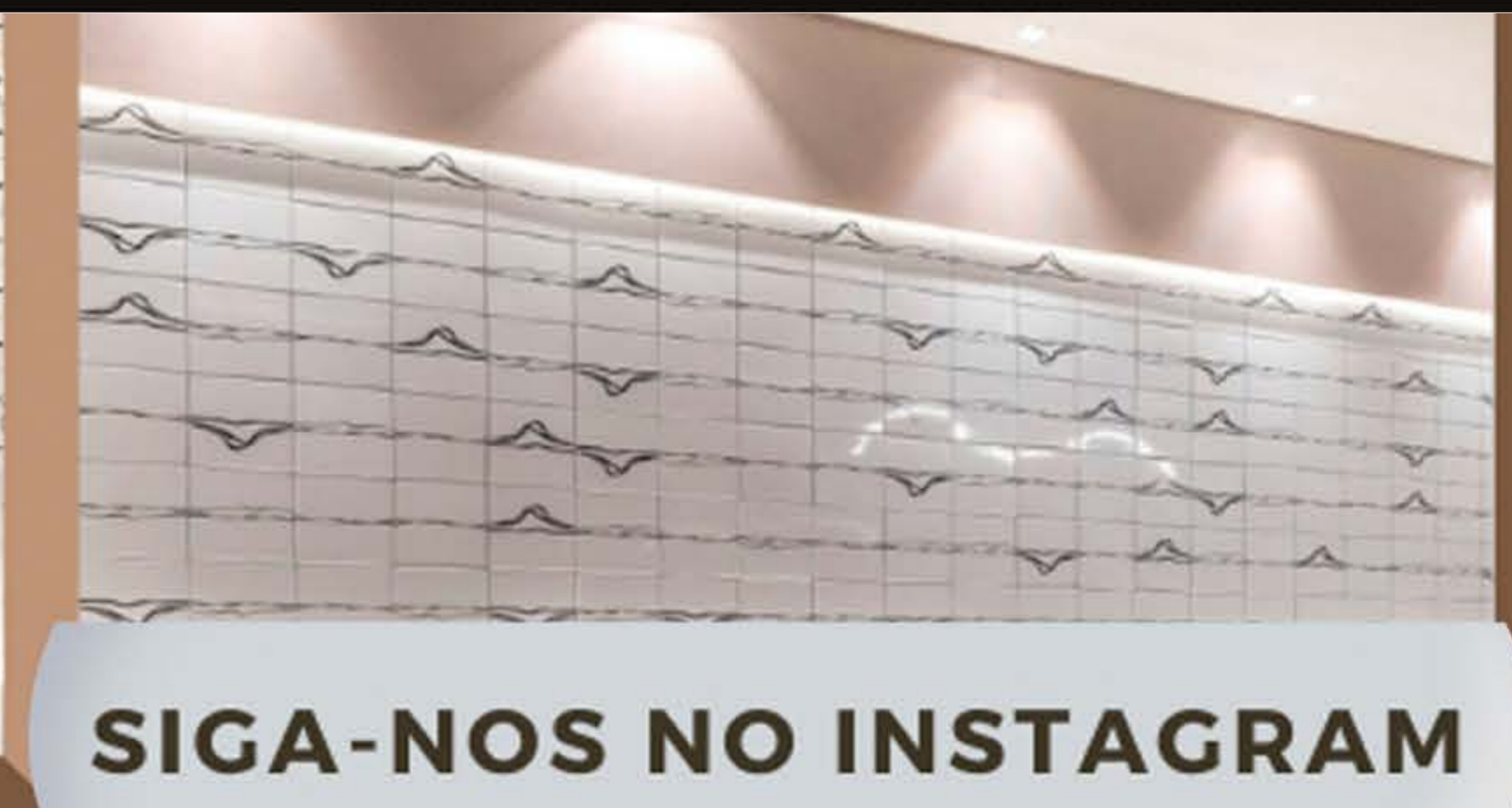

SIGA-NOS NO INSTAGRAM