ARQUITETURA & MERCADO DE LUXO

ANA CLÁUDIA THORPE

anathorpe@gmail.com

instagram: @anaclaudiathorpe

THORPEDO

"A liderança é a combinação entre estratégia e caráter. E se quiser escolher um valor, fique com o segundo".

Norman Schwarzkopf

06/08/2022

CRÉDITO: CAROL TOMASELLI

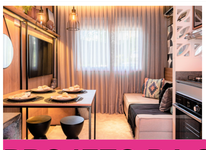

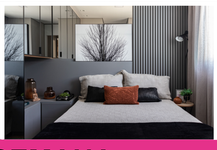

PROJETO DA SEMANA

Este projeto tem a assinatura da arquiteta, paulista, Flavia Burin, que mesmo com apenas 35m², conseguiu deixar o apartamento de um jovem casal com uma atmosfera bastante prática e moderna. Com marcenaria planejada e móveis sob medida, a profissional aproveitou cada espaço do imóvel. Tudo elegante e funcional!

PREMIAÇÃO

CRÉDITO: DIVULGAÇÃO

Roca Brasil comemora a conquista do prêmio Kaizen Institute 2022. Da esquerda para direita: Valmir Benaglia, Diretor de Vendas e Marketing; Ruy Cortez, CEO Kaizen Institute Brasil; Laerte Simões, Diretor de Operações Américas; Luiz Cláudio F. L. Pinto, Gerente de Sustentabilidade e Qualidade e Claudemir Pereira, Diretor de Novos Negócios.

PROGRAMA DE HOJE

Hoje no Programa Ana Cláudia Thorpe Entrevista, converso com a vice-presidente da ONG AFETOS, Cecília Dubeux, sobre todas atividades da ONG. Na TV Nova/Cultura, canal 22, as 20 horas. Vale conferir!

DICA DECOR

CRÉDITO: HENRIQUE RIBEIRO

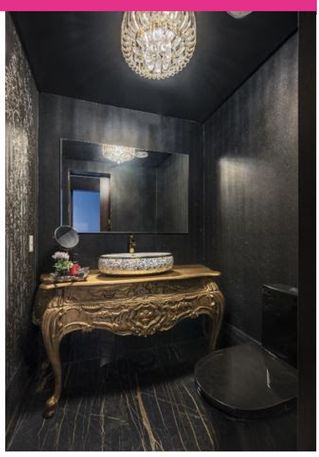

A Dica de hoje é dos arquitetos Priscila e Bernardo Tressino, do escritório PB Arquitetura, inspirado no banheiro da designer italiana Donatella Versace, este lavabo preto promove um mix entre o contemporâneo, o clássico e o barroco. Do lado esquerdo, arabescos dourados ornamentam a parede com fundo escuro. O móvel pautado no estilo barroco e tom dourado foi a base eleita para receber a cuba de apoio de cerâmica ornamentada por florais na mesma cor. Para completar, um lustre de cristal. Imponente!

CRÉDITO: DIVULGAÇÃO

GIRO BUSINESS

ARTE AO ALCANCE DE TODOS

Neste mês, a Japan House São Paulo contará com uma programação gratuita tanto online quanto presencial, em sua sede na Avenida Paulista, aprofundando os assuntos de suas exposições em cartaz (Kumihimo – a arte do trançado japonês com seda, por Domyo e O que não se vê - Rhizomatiks) e também das obras literárias Flores de verão, de Tamiki Hara, e Steins;Gate, da mangaká Yomi Sarachi. Durante as visitas mediadas, a equipe do educativo da JHSP promove diálogos e trocas de experiências sobre as exposições em cartaz. Nos dias 3, 5, 10, 12, 17, 24 e 26 de agosto, sempre às 15h, a atividade será temática sobre a exposição Kumihimo e a história, confecção e evolução dos cordões de seda tradicionais ao longo dos séculos. A Oficina de Kumihimo, também integra a programação, com um workshop em que o público poderá aprender técnicas do Kumihimo, utilizando materiais fornecidos pela Domyo. A oficina conversa diretamente com a exposição homônima e convida os participantes a exercitarem a observação a conhecerem ainda mais da arte da seda trançada. Confira no site da Instituição!

LANÇAMENTO

CRÉDITO: CELMA GERMER

Esta área de piscina foi decorada com espreguiçadeiras Holly, poltrona Gudi, chaise Serena, além de bancos e esferas decorativas, da coleção Livin Out, estreia da Vasrt , no seguimento de móveis exteriores. Um luxo!

COLETIVA

CRÉDITO: DIVULGAÇÃO

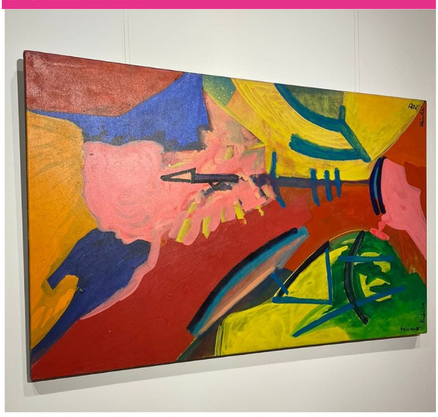

A primeira edição deste ano do projeto Anexo, da Arte Plural Galeria (APG), traz seis talentos da arte pernambucana: Álvaro Caldas, Heitor Pontes, Luciano Pinheiro (foto), Juliana Souto, Luciano Mattos e Valeria Rey Soto. A mostra ficará em cartaz, com entrada gratuita, até 26 de agosto.

porcelanato INVISIBLE LIGHT polido 62.5x125 pronta-entrega

pastilhas TASOS rústico 10X10 pronta-entrega

piso vinílico EPISO comercial 20.32X 121.92 pronta-entrega

FINO ACABAMENTO

PRONTA ENTREGA DE REVESTIMENTOS E PORCELANATOS

Av. Barão Souza Leão 1071 - Boa Viagem - Fone 81 3040.3559
acesse: @finoacabaamentoloja

PRODUTOS DISPONÍVEIS ENQUANTO DURAR O NOSSO ESTOQUE. FOTOS MERAMENTE ILUSTRATIVAS.