

ARQUITETURA & MERCADO DE LUXO



THORPEDO

“Não confunda educação com tolerância máxima. Ela não existiu nem da sua mãe”.

Ana Cláudia Thorpe

ANA CLÁUDIA THORPE

10/06/2023

anathorpe@gmail.com

instagram: @anaclaudiathorpe

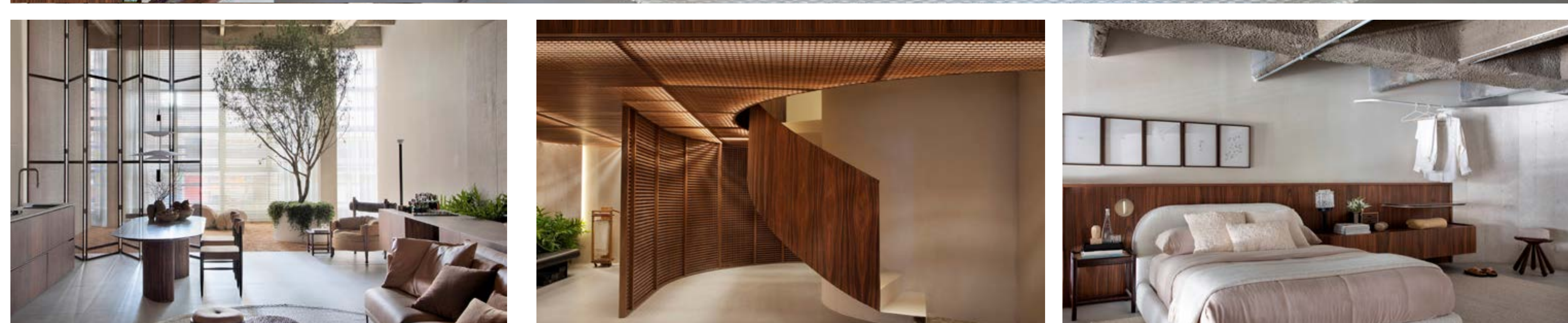
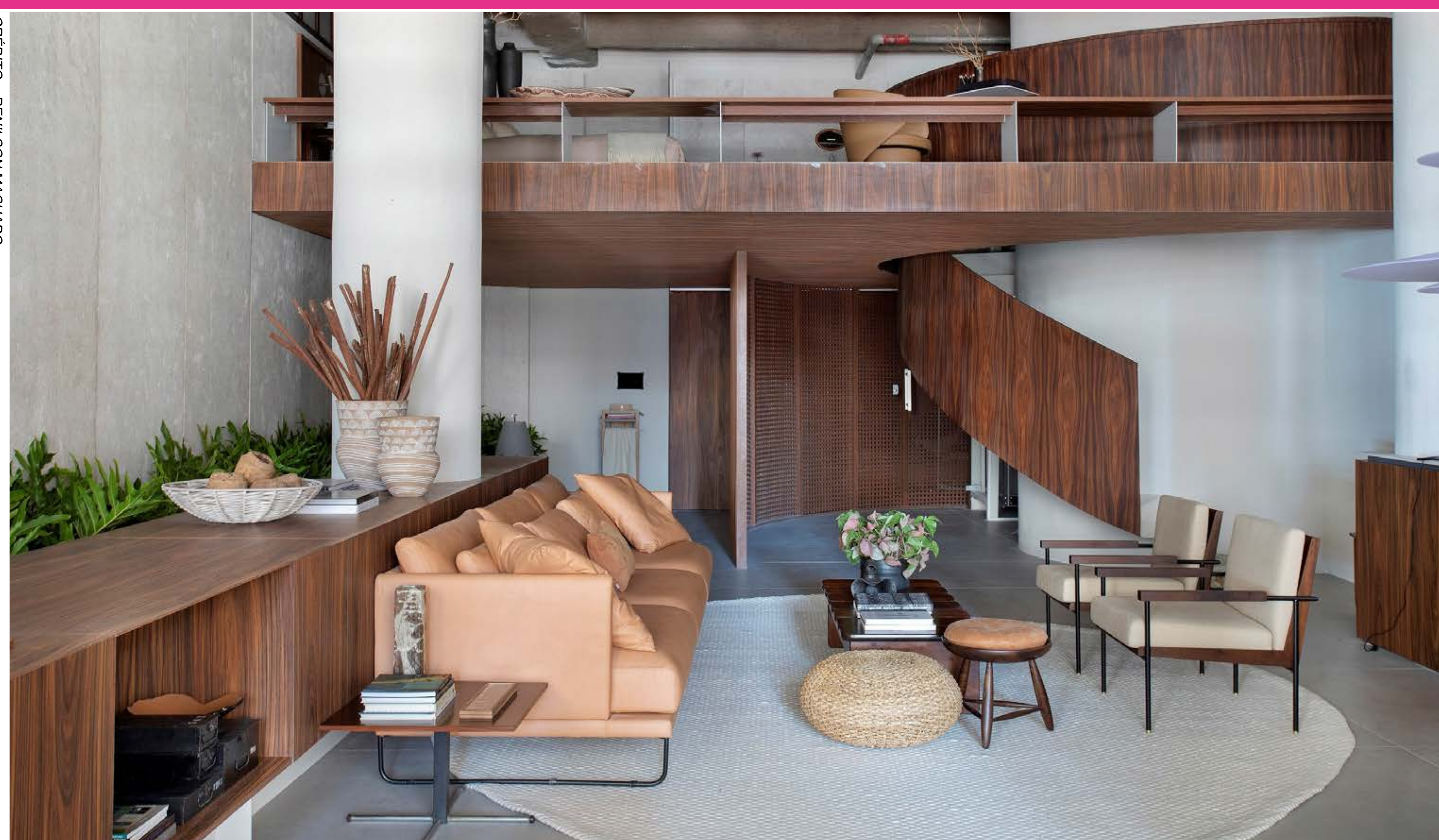

PROJETO DA SEMANA

Este projeto tem a assinatura da arquiteta Ticiane Lima, para a Mostra CasaCor SP 2023. São 147m² distribuídos em sala, quarto, cozinha, banheiro e jardim, são um convite a uma reflexão interna na busca pelo bem-estar e tranquilidade. Com um conceito minimalista e elegante, criam-se várias cenas de relaxamento que permeiam cada ângulo do projeto e ressalta o protagonismo de um refúgio dentro da maior cidade do país, permitindo desligar-se da correria do dia-dia, respeitando o corpo e a morada. Maravilhoso!

DESTAQUE



Está aberta a I Mostra Pro Home Décor, com curadoria desta colunista. São nove escritórios de arquitetura e design de interiores, homenageando personalidades da sociedade pernambucana, através da ambientação de quartos fantásticos, para você se inspirar e aproveitar o mês dos namorados para renovar a sua casa. A Mostra está em cartaz na loja Pro Home da Av. Conselheiro Aguiar, 3114, Boa Viagem, Recife, em horário comercial. Vale conferir!

PROGRAMA DE HOJE

Hoje no Programa Ana Cláudia Thorpe Entrevista recebo o empresário Rafael Gondim, da CabeBem, que conversa conosco sobre várias soluções em armazenamento. Na TV Nova/Cultura, canal 22, excepcionalmente, as 18h30, devido a transmissão dos Festejos Juninos. Está imperdível!

DICA DECOR



A Dica de hoje é da Michelangelo Mármores e da arquiteta Érica Salguero, para este ambiente na CasaCor SP. Foram utilizadas nas paredes placas de mármores cinza, com veios brancos, perfeito para momentos de relaxamento e para receber amigos. Na cozinha, a ilha central, foi produzida com o mármore com bordas arredondadas, produto ideal para a utilização em áreas de alto tráfego e bancadas.



GIRO BUSINESS

DRIFT NO BRASIL

A partir de 14 de junho, o Centro Cultural Banco do Brasil São Paulo apresenta uma seleção bastante representativa da produção do DRIFT, dupla de artistas holandeses que recupera em esculturas e instalações a relação da humanidade com a natureza. As obras Amplitude e EGO ocuparão o novo anexo de 300 metros quadrados que marca a expansão do CCBB SP, localizado bem à frente do endereço tradicional do museu; o novo espaço cultural possui dois andares, auditório reversível e corrobora com a transformação do centro histórico da cidade. Em 2007, os artistas Lonneke Gordijn e Ralph Nauta criaram o DRIFT, na Holanda. Desde então, eles vêm desenvolvendo esculturas, instalações e performances que colocam pessoas, ambiente e natureza na mesma frequência. Usando a luz como um dos elementos básicos de construção de sua arte, a dupla explora as relações entre humanos, natureza e tecnologia de forma simples e ao mesmo tempo profunda, conferindo aos visitantes a oportunidade de vivenciarem obras que tocam em elementos essenciais da vida na Terra. A Exposição ficará em cartaz até o dia 7 de agosto e é uma oportunidade única.

AINDA DÁ TEMPO



Termina amanhã a fantástica exposição em cartaz Japão em miniaturas – Tatsuya Tanaka e Design Museum Japan: investigando o design japonês, na Japan House, além de atividades especiais presenciais e virtuais, tudo gratuitamente.

DIA DOS NAMORADOS



A sugestão de presente da Coluna, para impressionar o seu amor, é o Legend Red - Eau de Parfum, da Montblanc, com aroma amadeirado frutado, revelando o frescor suculento da laranja sangue e da toranja picante, intensificada por notas aromáticas de sálvia esclareia. O frasco, é um capítulo a parte!

FINO ACABAMENTO

Elizabeth Exclusive
PROMOÇÃO PRONTA ENTREGA
Porcelanato Fior di Bosco/área externa 101x101cm

Av. Barão Souza Leão 1071 - Boa Viagem
Fones: 81 3040.3559 / 99299-8284 @finoacabaamentoloja

NOVA COLEÇÃO

Descubra a excelência da linha italiana exclusiva da Brisa Recife

Av. Santos Dumont, 246, Afritos.

@brisa_casa_recife



BREVE EM RECIFE

BRISA CASA