

ARQUITETURA & MERCADO DE LUXO

ANA CLÁUDIA THORPE

anathorpe@gmail.com



THORPEDO

“Que o verdadeiro sentido da Páscoa esteja presente na sua vida e vê se não exagera no chocolate. Feliz Páscoa!”

Ana Cláudia Thorpe

30/03/2024

instagram: @anaclaudiathorpe

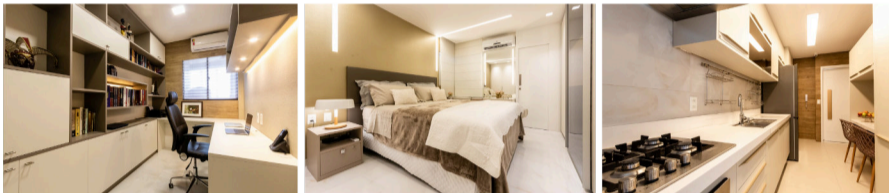

PROJETO DA SEMANA

Este projeto tem a assinatura das arquitetas Alexana Vilar e Elza Freire, da Vilar e Freire Arquitetura, para um apartamento com a paleta dourada que remete ao pôr do sol, contrastando com os tons neutros do mobiliário, equilibrando o ambiente. Concebido para atender uma pequena família, o conforto foi o ponto de partida nas escolhas dos elementos de composição.

MEETING



A GWM - ADTSA recebeu a diretoria da montadora GWM BRASIL. Na pauta, muitas novidades e adianto que uma delas é a expansão do Grupo. Vamos aguardar!

PROGRAMA DE HOJE

Hoje no Programa Ana Cláudia Thorpe Entrevista recebo o musicista Bruno Hrabovsky, que conversa conosco sobre o seu projeto Rock ao Piano. Na TV Nova/Cultura, canal 22, as 20 horas. Está imperdível!

DICA DECOR



A Dica é da arquiteta Débora Aguiar para A Mostra Artefacto, na flagship da Haddock Lobo, em São Paulo. Essencial, elegante, luminoso. Assim é este lounge multifuncional. Um espaço projetado em todos os detalhes, para proporcionar momentos de calma e introspecção para a sua homenageada, a psicóloga, empresária e filantropa, Viviane Senna, presidente do Instituto Ayrton Senna.



GIRO BUSINESS

ACADEMIA DE LUXO COM VISTA PANORÂMICA

Futuros moradores do que oferece vista panorâmica empreendimento de luxo para toda a praia de Itapema. Edify One, em construção Com isso, ela pretende no litoral de Santa Catarina, trazer elementos com alta na cidade de Itapema, terão aceitação comprovada no o privilégio de usufruir de país e exterior, como é o uma academia moldada caso da iluminação, prepara, especialmente, vilegiando a luz natural e incentivar a prática de oferecendo tons exatos atividades físicas por meio que não agridem o olhar do equilíbrio de espaços e que estimulam a prática dedicados às máquinas e de exercícios. Especializada ao contato com a natureza, no design de áreas esportivas tanto para iniciantes como há 25 anos, e com projetos aos que já são mais arquitetônicos assinados experientes. Dentro dos e premiados em países da 2.700 metros quadrados América do Sul, além de de área de lazer do em- Emirados Árabes, Estados preendimento, a arquiteta Unidos e Portugal, trará Patricia Totaro conta que layout que busca a integração um dos grandes destaques com a natureza e que é a posição da academia, inspire o bem-estar.

SP-ARTE



Jader Almeida se destaca em sua primeira participação na 20 edição da SP-Arte 2024 - principal feira do mercado de arte da América Latina. De 3 a 7 de abril, o Pavilhão da Bienal, localizado no Parque Ibirapuera, hospeda uma exposição que evidencia a elegância atemporal e a expressão escultórica das criações de um dos grandes nomes do designer de mobiliário.

LANÇAMENTO



A Duraflor lançou o piso laminado Nagoya, da linha Nature, que evidencia a suavidade na passagem de cores, trazendo harmonia e sensação de segurança.



CURVE

Um manifesto de **exclusividade, versatilidade e inovação.**

Sandrin planejados

Av. Domingos Ferreira 4195, Boa Viagem - Recife - PE

+55 81 3314-4034

+55 81 9438-4190

sandrin@sandrinplanejadosrecife.com.br

@sandrin_recife



O SEU REVESTIMENTO ESTÁ AQUI!

FINO ACABAMENTO
BOUTIQUE DE REVESTIMENTOS

PORCELANATOS, CERAMICAS, VINÍLICOS E MUITO MAIS!

PRONTA ENTREGA
TELS 81 3040.3559 - 99299.8284

@FINOACABAMENTOLOJA

AV. BARÃO DE SOUZA LEÃO, 1071 - BOA VIAGEM - RECIFE - PE