ARQUITETURA & MERCADO DE LUXO

ANA CLÁUDIA THORPE

anathorpe@gmail.com

instagram: @anaclaudiathorpe

THORPEDO

"A gratidão é o único tesouro dos humildes".
William Shakespeare

20/07/2024

CRÉDITO LUIZ GOMES DE SOUZA

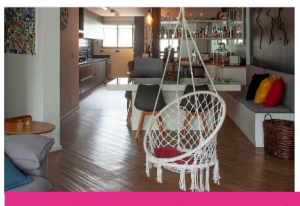

PROJETO DA SEMANA

Este projeto tem a assinatura da arquiteta Cristiane Schiavoni, para este apartamento de um jovem solteiro que precisava ser adaptado para a sua nova realidade de casado e com um filho recém-nascido. A restauração incluiu a cozinha, que ganhou um toque gourmet, totalmente equipada. O destaque ficou por conta do quarto do bebê, com uma banheira 100% funcional, área para a troca de fraldas e poltrona ergonômica para amamentação. A personalidade e a atual necessidade atendidas.

EXPOSIÇÃO

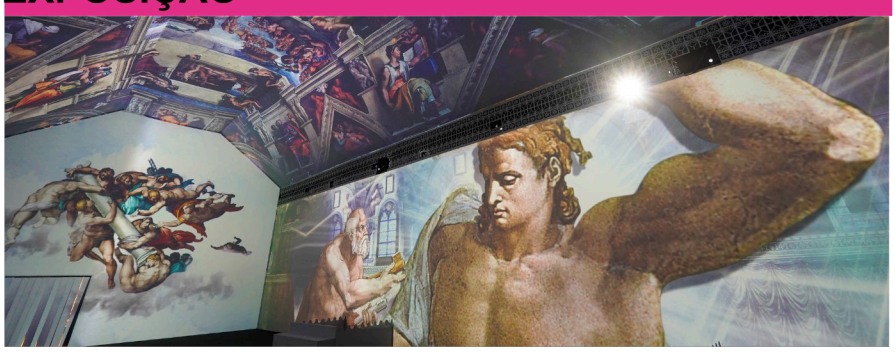

CRÉDITO DIVULGAÇÃO/COSENTINO

A Exposição imersiva "Michelangelo: O Mestre da Capela Sistina" chegou ao Shopping RioMar na quinta-feira passada. Através de 15 ambientes, o público pode visitar a capela mais famosa do mundo e o ateliê de Michelangelo. Imperdível!

PROGRAMA DE HOJE

Hoje no Programa Ana Cláudia Thorpe Entrevista vamos exibir a segunda parte da entrevista com o palestrante, indicado ao Prêmio Nobel, Luiz Tiago, o Sr. Gentileza. Na TV Nova/Cultura, canal 22, as 20 horas. Vale conferir!

DICA DECOR

CRÉDITO EDUARDO MACARIOS

A Dica é da arquiteta Alessandra Gandolfi, para o "Quarto do Ico". Neste ambiente, a profissional abraça as necessidades específicas de um adolescente autista. Para chegar ao primoroso resultado, foi considerado a personalidade de Ico, as premissas da neuroarquitetura e a sua experiência pessoal com dois filhos neurodivergentes

CRÉDITO DIVULGAÇÃO/THORPE

GIRO BUSINESS

OS 80 ANOS DO PROFESSOR WILSON BARRETTO

Na quarta-feira passada o poeta, escritor, compositor, engenheiro e fundador da Faculdade Esuda, o professor Wilson Barretto reuniu amigos e ex-alunos, para celebrar os seus 80 anos, numa noite extremamente prestigiada, no restaurante Ilha da Costa, em Recife. De uma trajetória incrível e por todos admirado, o professor, na foto com sua esposa a arquiteta Lucilia Andrade, continua nos brindando com a sua capacidade inquietante de nos fazer pensar e repensar. Toda a equipe desta Coluna, do Programa Ana Cláudia Thorpe Entrevista e do Programa Medicina e Estética, rendem homenagens e votos pelo seu aniversário. Ao Mestre com carinho!

RECONHECIMENTO

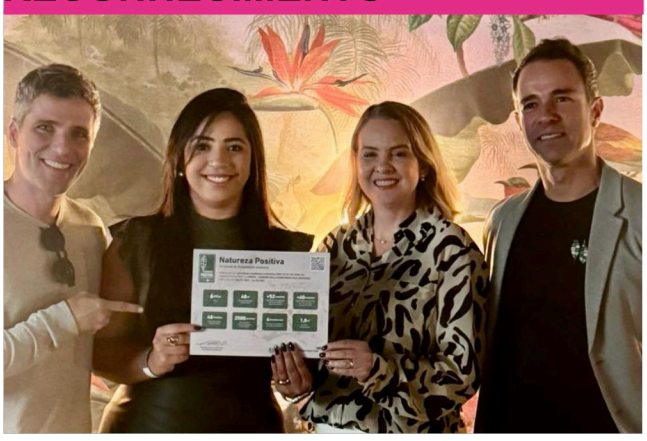

CRÉDITO ARNALDO CARVALHO

A Cosentino, multinacional líder na produção e distribuição de superfícies inovadoras e sustentáveis para o mundo da arquitetura e do design, recebeu o certificado de Compensação Ambiental – Natureza Positiva da Pachamama pelo seu ambiente na CASACOR SP.

ARTE

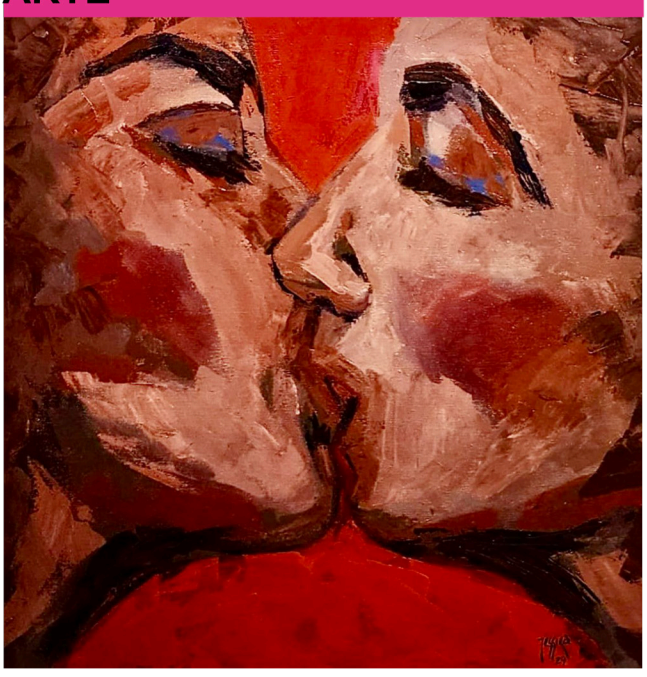

CRÉDITO JÉSSICA MARTINS
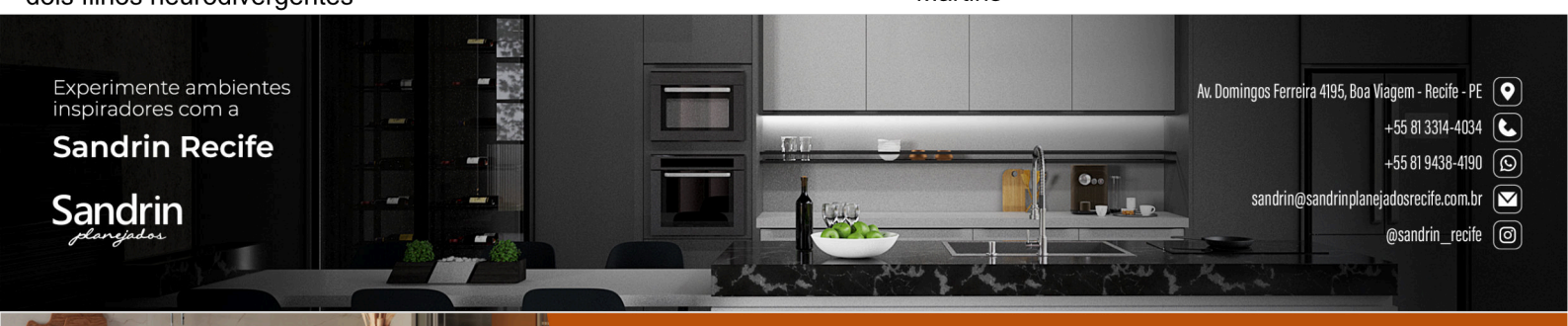
O destaque de hoje é para a obra "Beija Eu', em acrílico sobre tela, da multifacetada da artista plástica Jessica Martins